

Einrichten von Gmail

Ausgangspunkt: Gmail-Postfach

Weiteres Konto hinzufügen

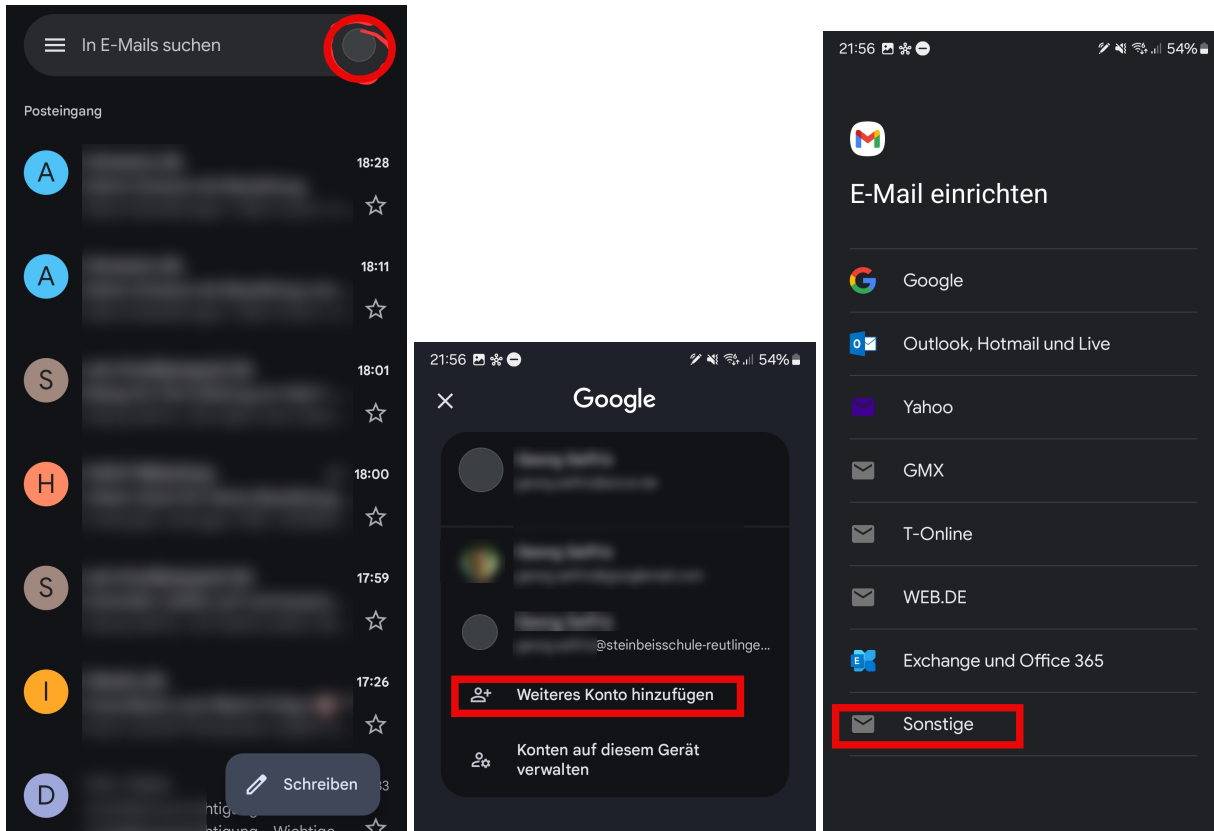

Konfiguration der Zugangsdaten

- Die **Emailadresse** eingeben.
 - Für Lehrer: <Vorname>.<Nachname>@steinbeis.schule
 - Für Schüler: <Login>@steinbeis.schule
- Kontentyp IMAP auswählen,
- Passwort eingeben und speichern

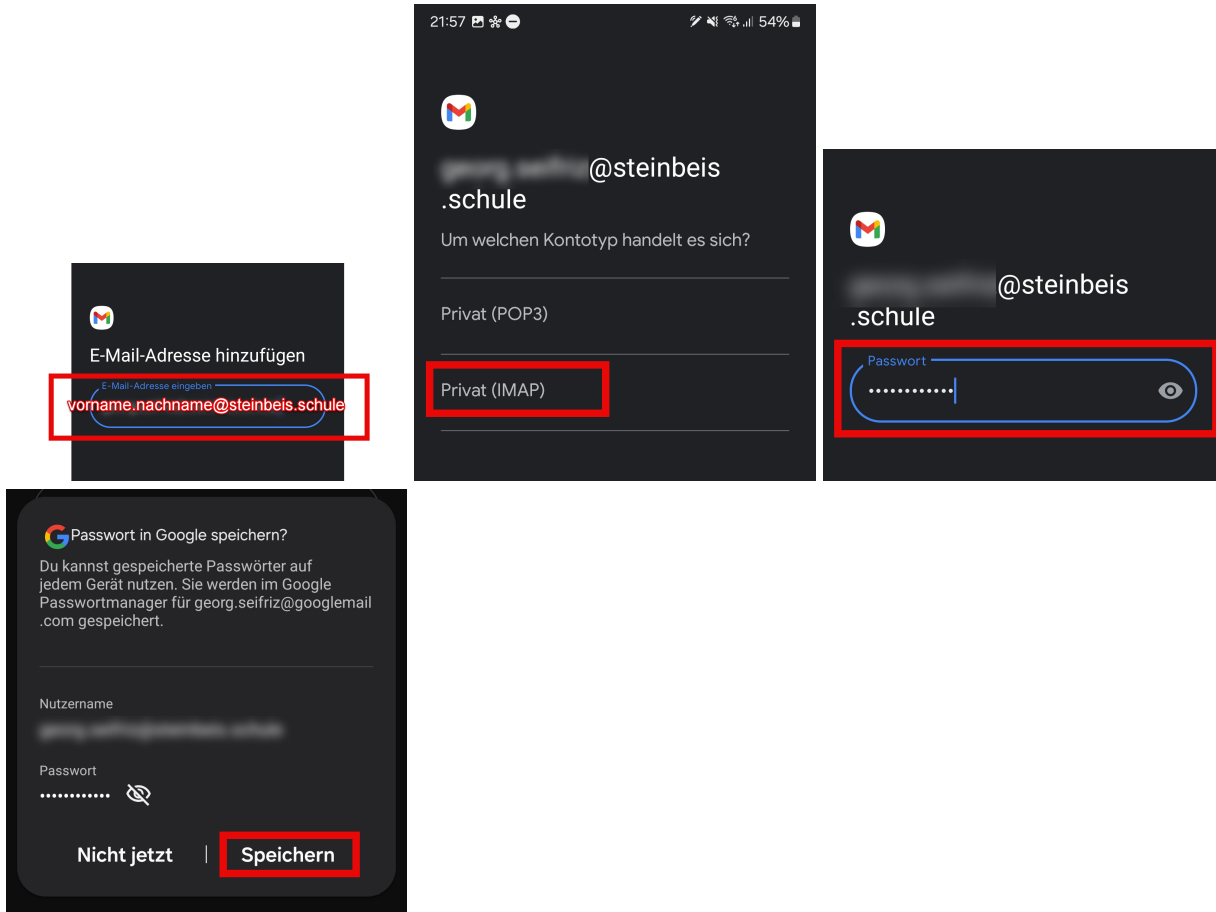

Konfiguration der Serveradressen

Achtung: Der korrekte Server lautet: **mail.steinbeis.schule**

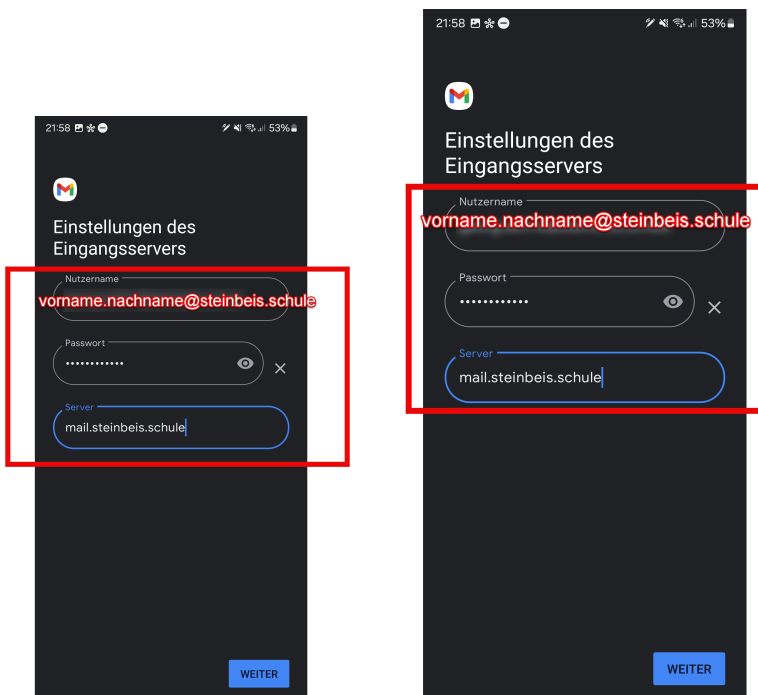

Konfiguration abschließen

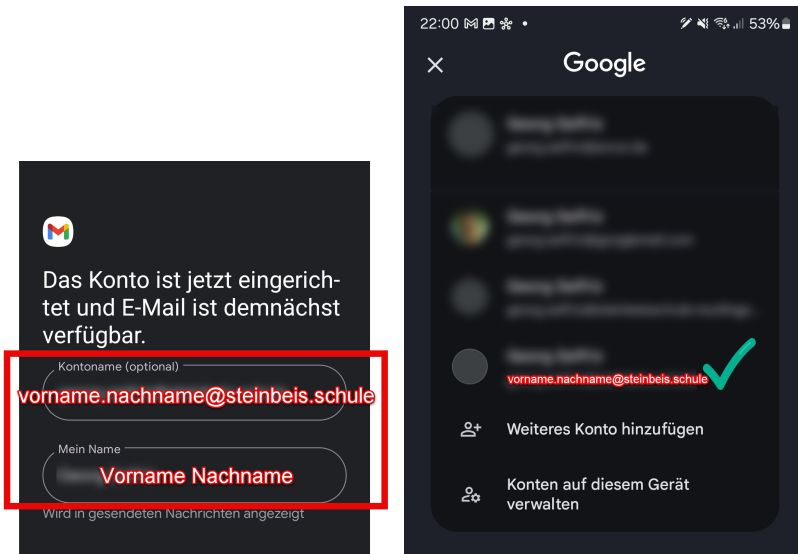

topic mail
topic zugang

From:
<https://dw.steinbeis.schule/> -

Permanent link:
<https://dw.steinbeis.schule/doku.php?id=all:it:mail:gmail>

Last update: **30.01.2026 08:43**

