

# Thunderbird einrichten

Anlegen eines Mail-Accounts mit Thunderbird.

Wenn noch keine Emailadresse konfiguriert ist, so öffnet Thunderbird nach dem Start direkt den Dialog zum Einrichten einer neuen Emailadresse. Falls bereits eine Adresse konfiguriert ist, so kann eine weitere via *Konten-Einstellungen (im Hamburger-Menü) → Konten-Aktionen → Email-Konto hinzufügen* hinzugefügt werden.

\* Name, Emailadresse und Passwort eingeben.

- Lehrer Emailadresse: <Vorname>.<Nachname>@steinbeis.schule
- Schüler Emailadresse: <Schülerlogin>@steinbeis.schule

Bestehende E-Mail-Adresse einrichten

Geben Sie zur Verwendung Ihrer derzeitigen E-Mail-Adresse deren Zugangsdaten ein.  
Thunderbird wird automatisch nach funktionierenden und empfohlenen Server-Konfigurationen suchen.

Ihr vollständiger Name  
ra... D...@steinbeis.schule 1

E-Mail-Adresse  
ra...@steinbeis.schule 2

Passwort  
..... 3

Passwort speichern

Manuell einrichten Abbrechen Weiter 4

Ihre Zugangsdaten werden nur lokal auf Ihrem Computer gespeichert.

Fertig

Thunderbird sucht nun nach den gültigen Servereinstellungen und zeigt diese an. Bitte bestätigen.

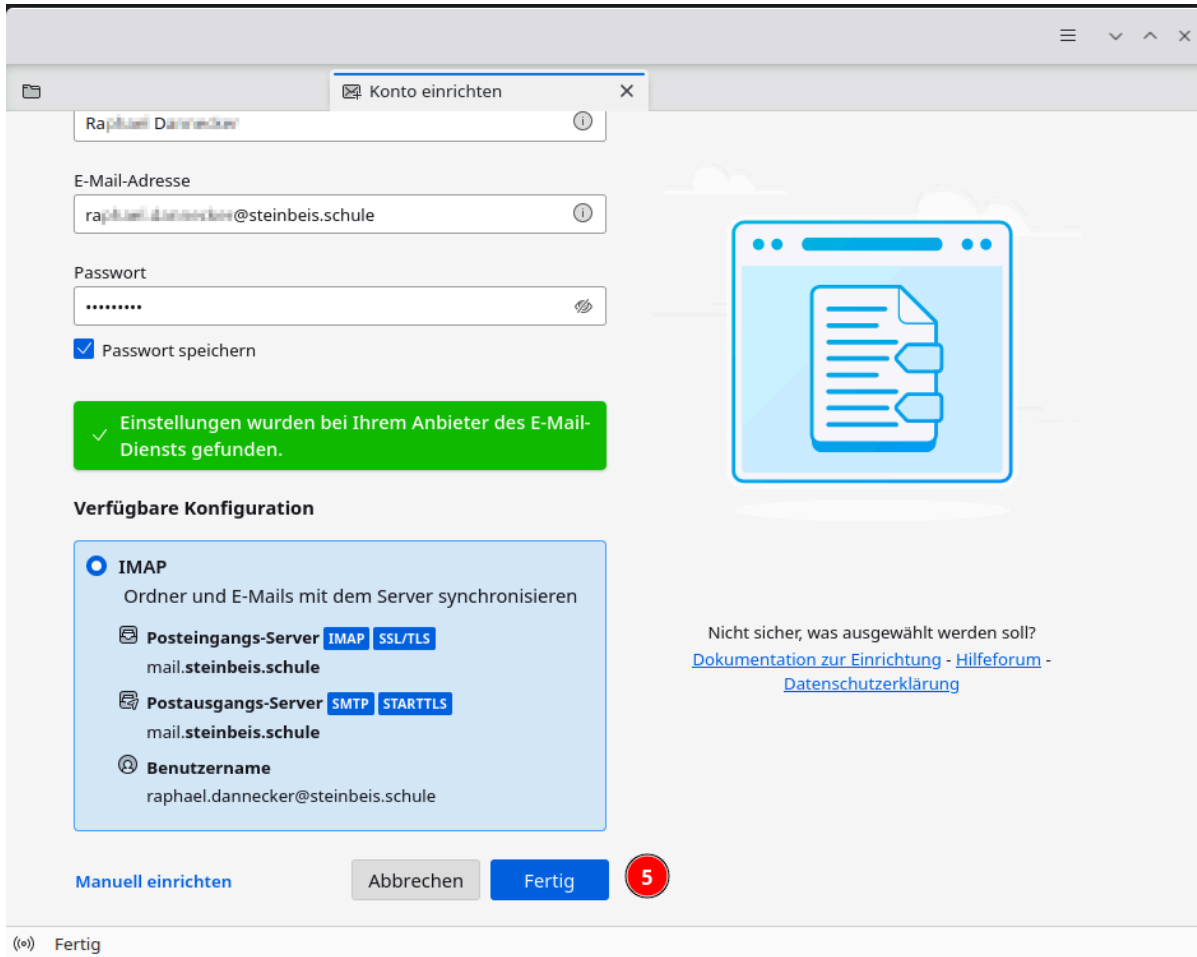

Thunderbird sucht nach verfügbaren Adressbüchern und Terminkalendern und bietet diese zum Abonnement an. Bitte entsprechend Bedarf auswählen und bestätigen.

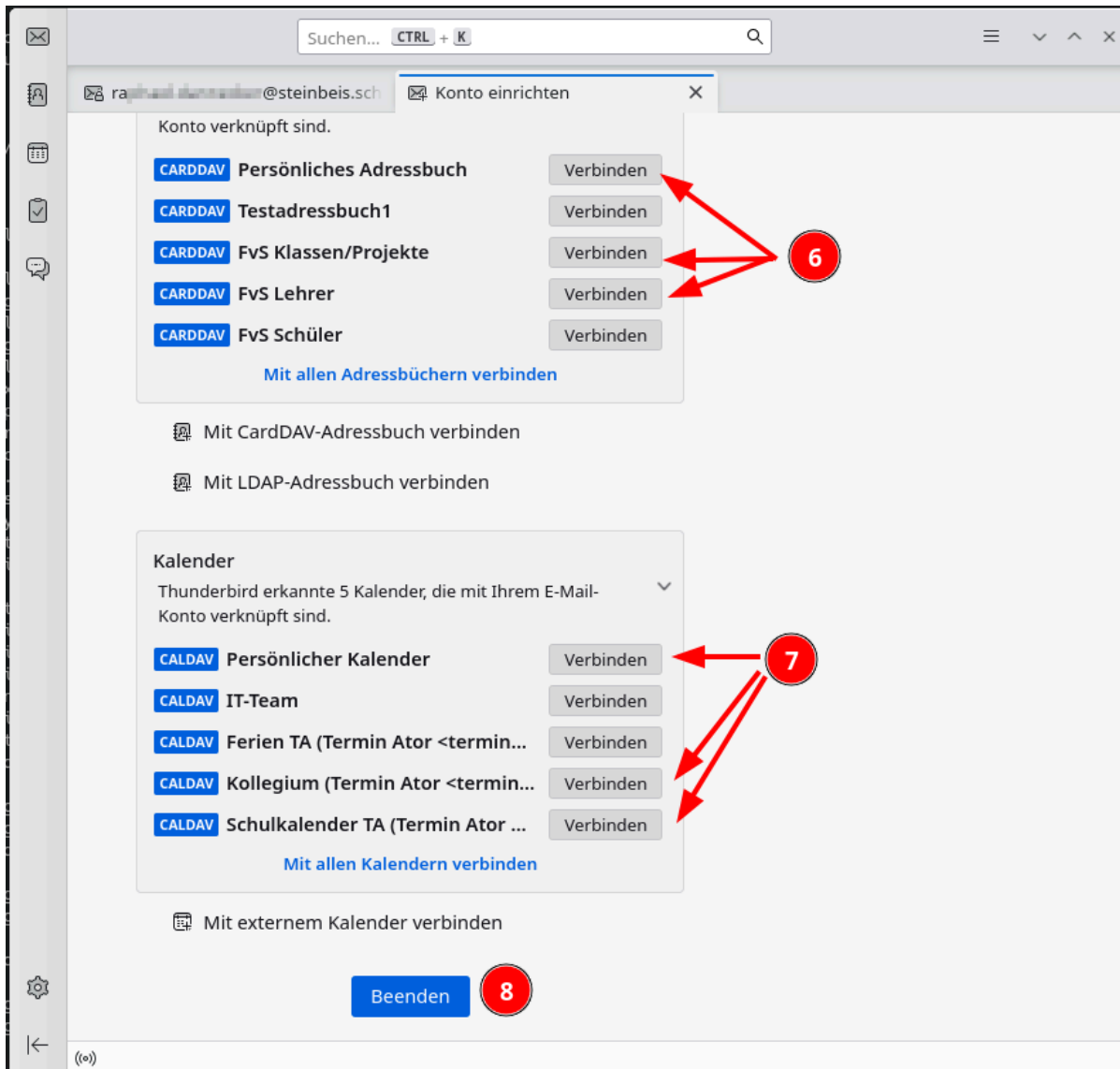

Das Emailkonto sollte nun eingerichtet sein.

[thunderbird, zugang](#)

[topic mail](#)

[topic zugang](#)

From:  
<https://dw.steinbeis.schule/> -

Permanent link:  
<https://dw.steinbeis.schule/doku.php?id=all:it:mail:thunderbird>

Last update: **09.10.2025 16:26**

